STAG
autogas systems

Schemat podłączenia do instalacji samochodu

STAG DIESEL

Mechaniczny wtrysk ON

E8 67R - 01 6376
110R - 00 6377

"04-113.95.00.3 z dn. 19.10.2017"

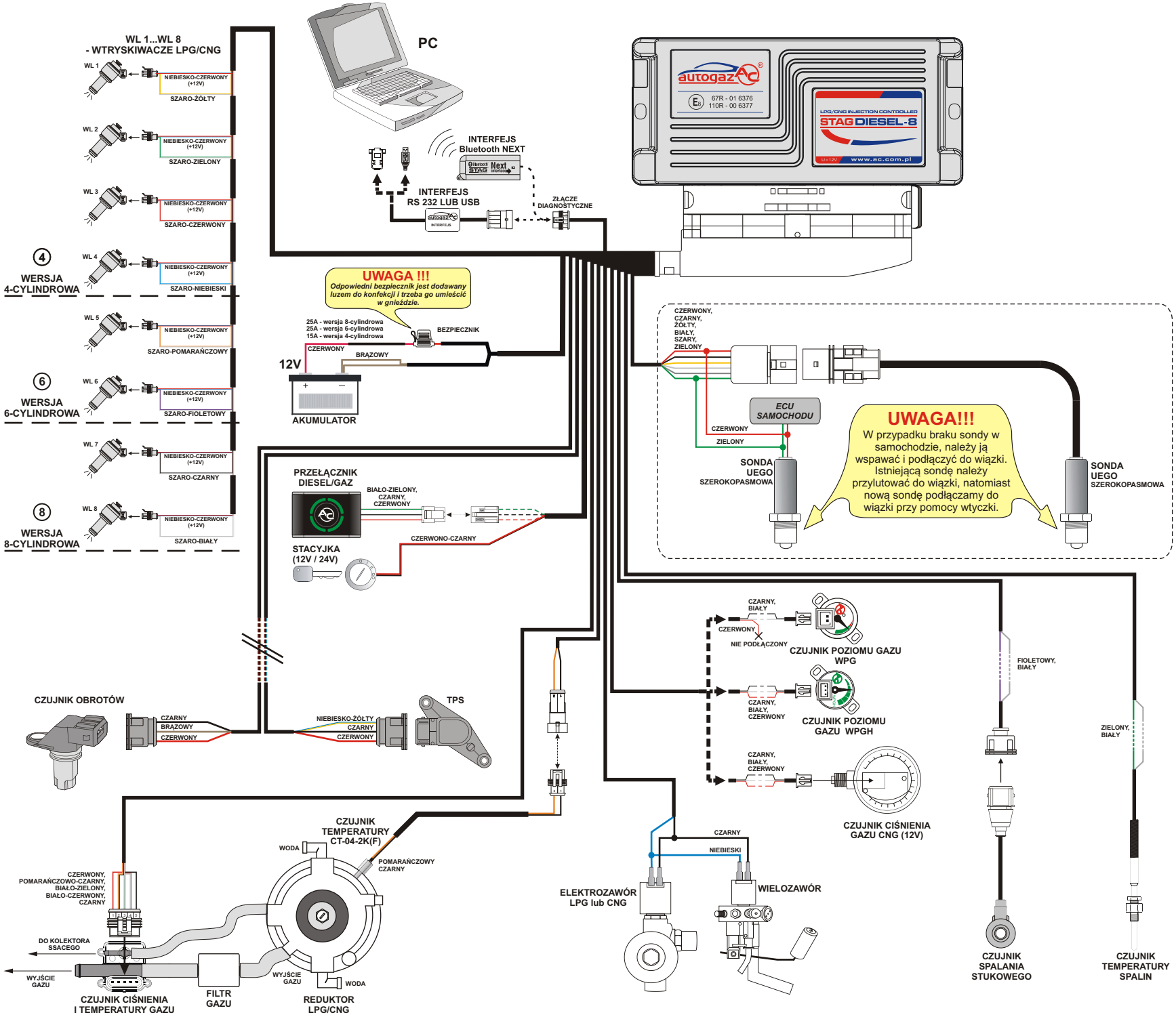

AC S.A.
15-181 Białystok, ul. 42 Pułku Piechoty 50
tel. +48 85 743 81 00, fax +48 85 653 93 83
www.ac.com.pl I info@ac.com.pl

SYSTEM ZARZĄDZANIA JAKOŚCIĄ ISO 9001:2008 15.05.2009

STAG
autogas systems

Схема подключения к автомобильной установке

STAG DIESEL

Mechanical diesel inj.

E8 67R - 01 6376
110R - 00 6377

“04-113.95.00.3 z dn. 19.10.2017”

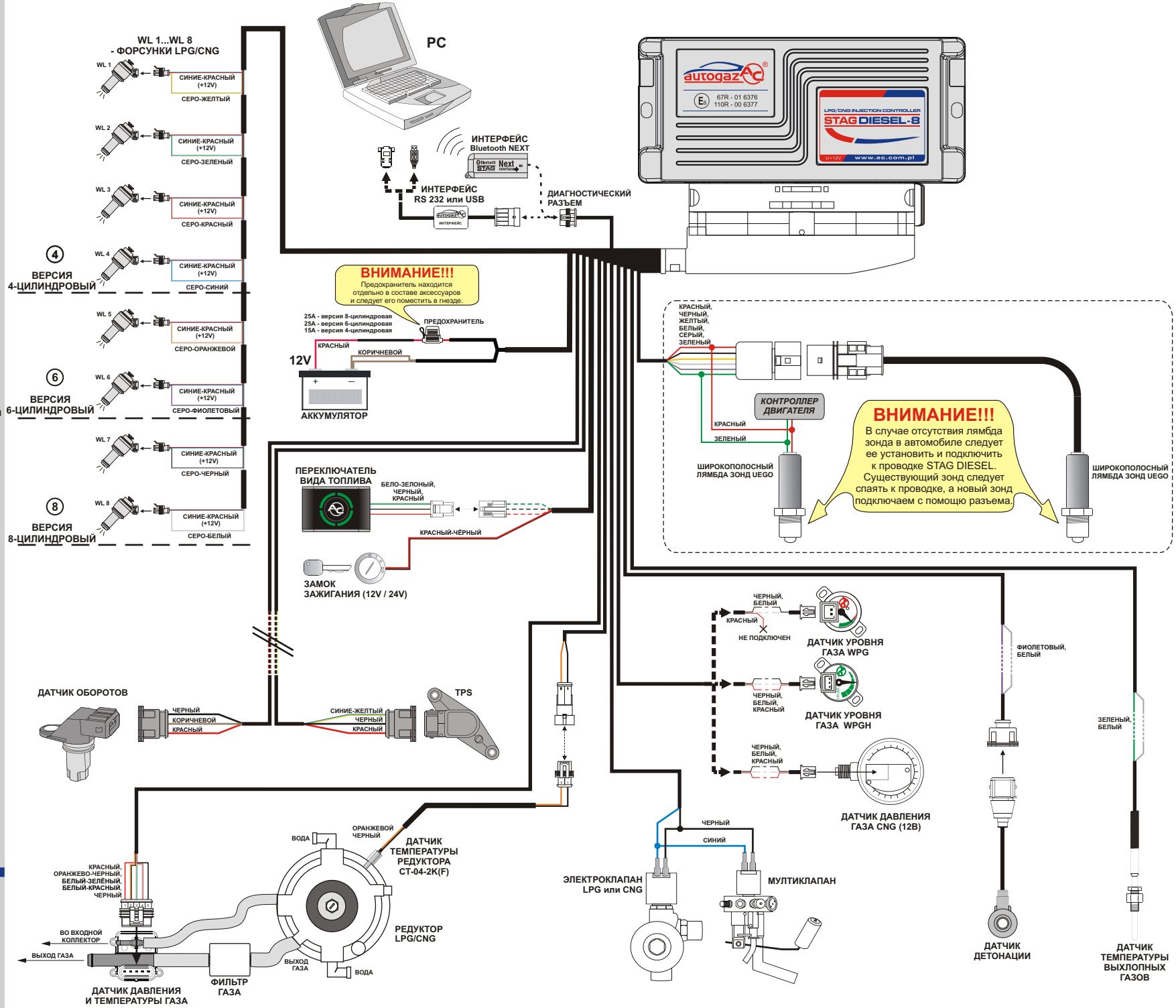

AC S.A.
15-181 Białystok, ul. 42 Pułku Piechoty 50
tel. +48 85 743 81 00, fax +48 85 653 93 83
www.ac.com.pl I info@ac.com.pl

SYSTEM ZARZĄDZANIA JAKOŚCIĄ ISO 9001:2008 15. 05. 2009

STAG
autogas systems

Wiring diagram

STAG DIESEL

Mechanical diesel inj.

E8 67R - 01 6376
110R - 00 6377

"04-113.95.00.3 z dn. 19.10.2017"

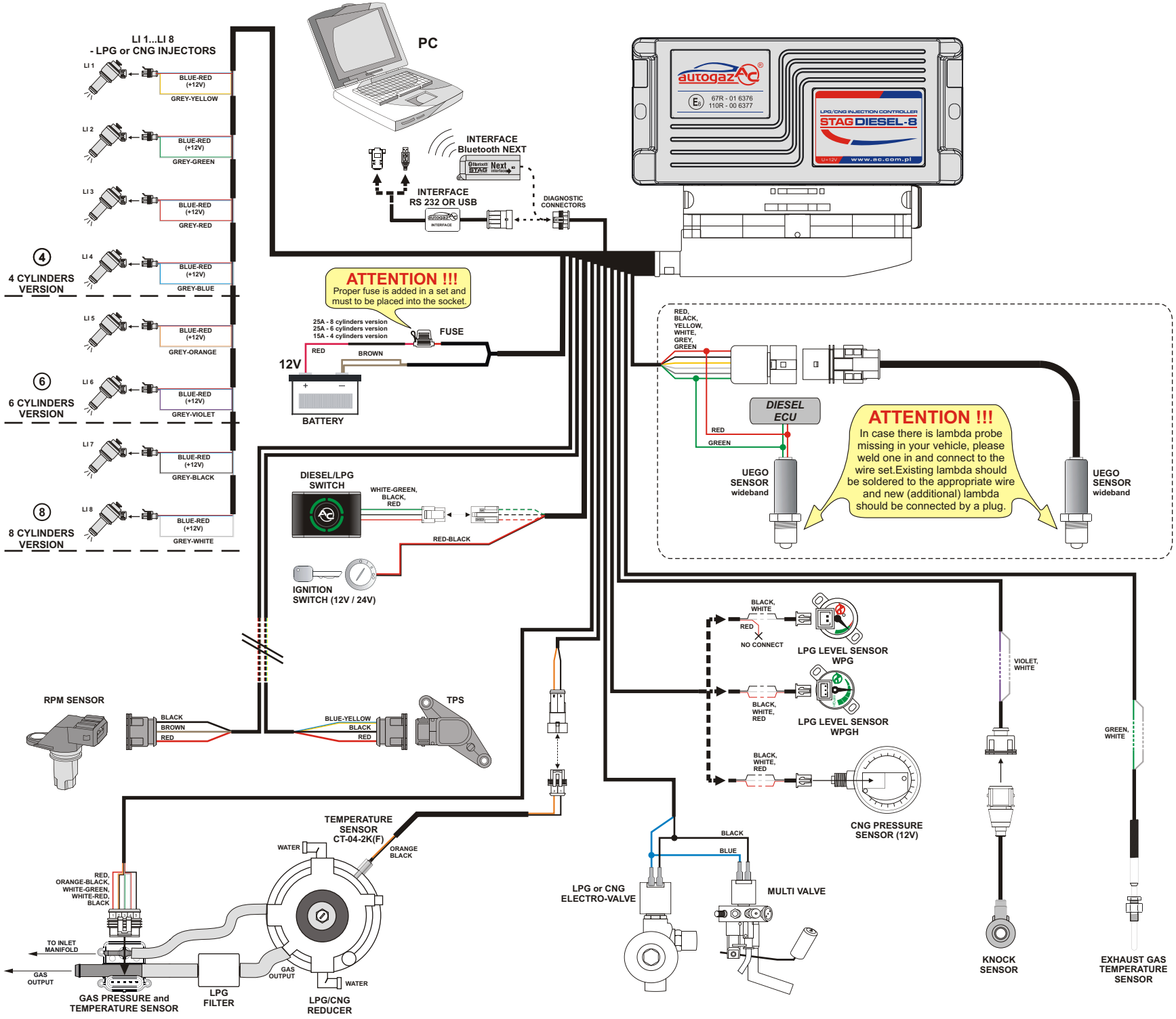

AC S.A.
15-181 Białystok, ul. 42 Pułku Piechoty 50
tel. +48 85 743 81 00, fax +48 85 653 93 83
www.ac.com.pl I info@ac.com.pl

SYSTEM ZARZĄDZANIA JAKOŚCIĄ ISO 9001:2008 15. 05. 2009

STAG
autogas systems

Diagrama de conexión

STAG DIESEL

Mechanical diesel inj.

E8 67R - 01 6376
110R - 00 6377

"04-113.95.00.3 z dn. 19.10.2017"

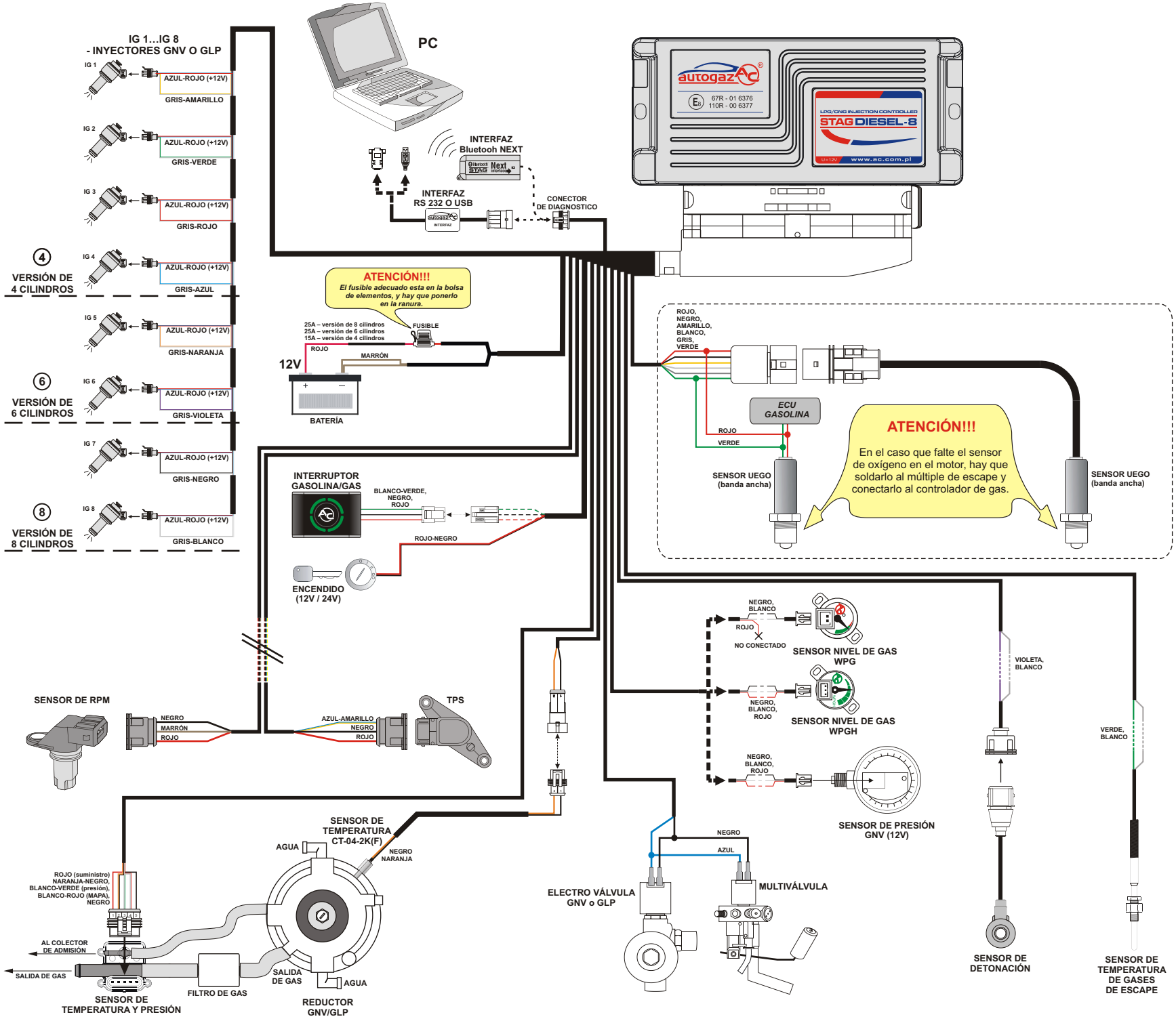

AC S.A.
15-181 Białystok, ul. 42 Pułku Piechoty 50
tel. +48 85 743 81 00, fax +48 85 653 93 83
www.ac.com.pl I info@ac.com.pl

SYSTEM ZARZĄDZANIA JAKOŚCIĄ ISO 9001:2008 15. 05. 2009

STAG
autogas systems

Diagrama de fiação

STAG DIESEL

INJEÇÃO MECÂNICA ON

E8 67R - 01 6376
110R - 00 6377

"04-113.95.00.3 z dn. 19.10.2017"

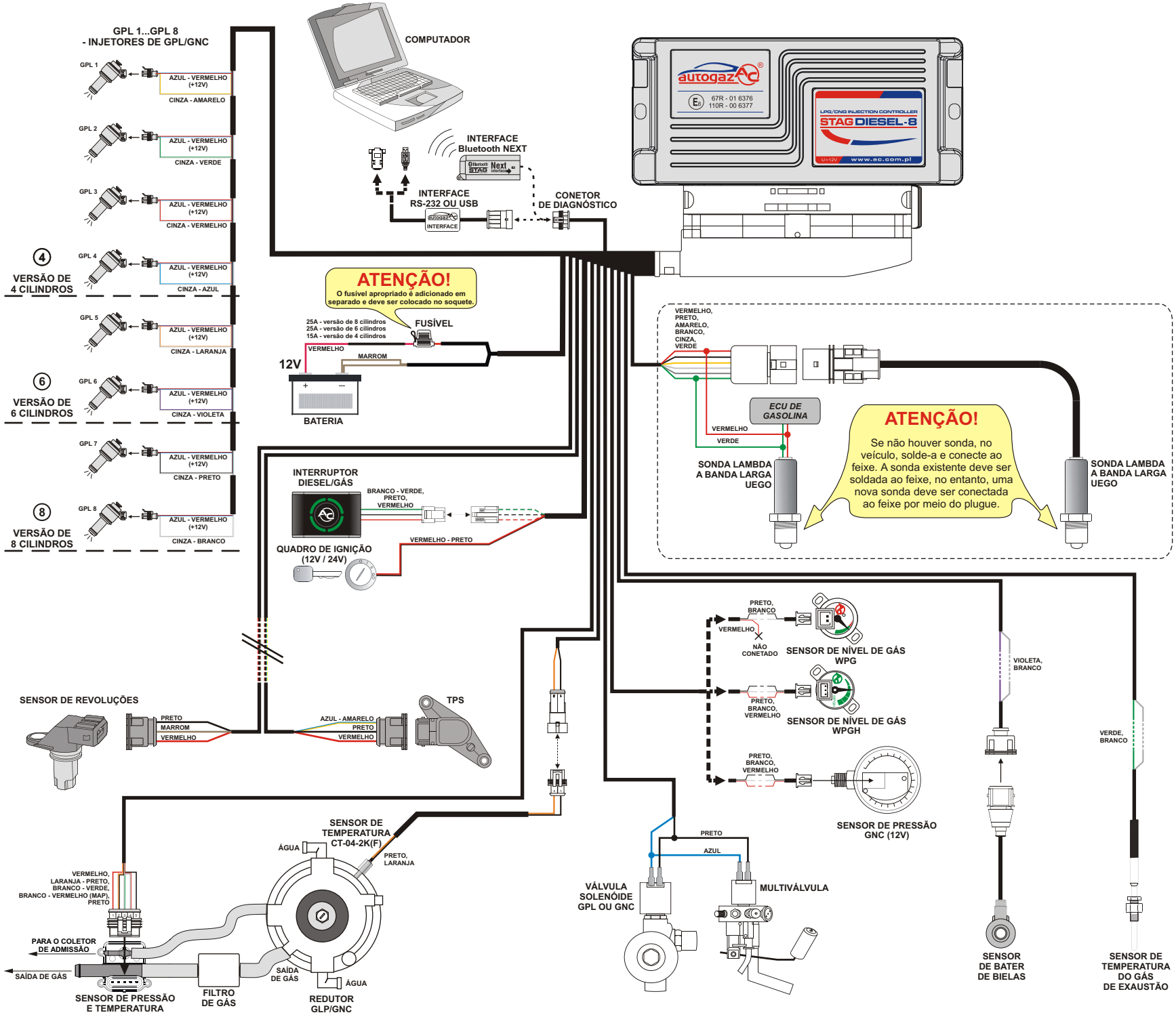

AC S.A.
15-181 Białystok, ul. 42 Pułku Piechoty 50
tel. +48 85 743 81 00, fax +48 85 653 93 83
www.ac.com.pl I info@ac.com.pl

SYSTEM ZARZĄDZANIA JAKOŚCIĄ ISO 9001:2008 15. 05. 2009

STAG
autogas systems

Schema di collegamento all'impianto all'autoveicolo

STAG DIESEL

Iniezione meccanica gasolio

E8 67R - 01 6376
110R - 00 6377

"04-113.95.00.3 z dn. 19.10.2017"

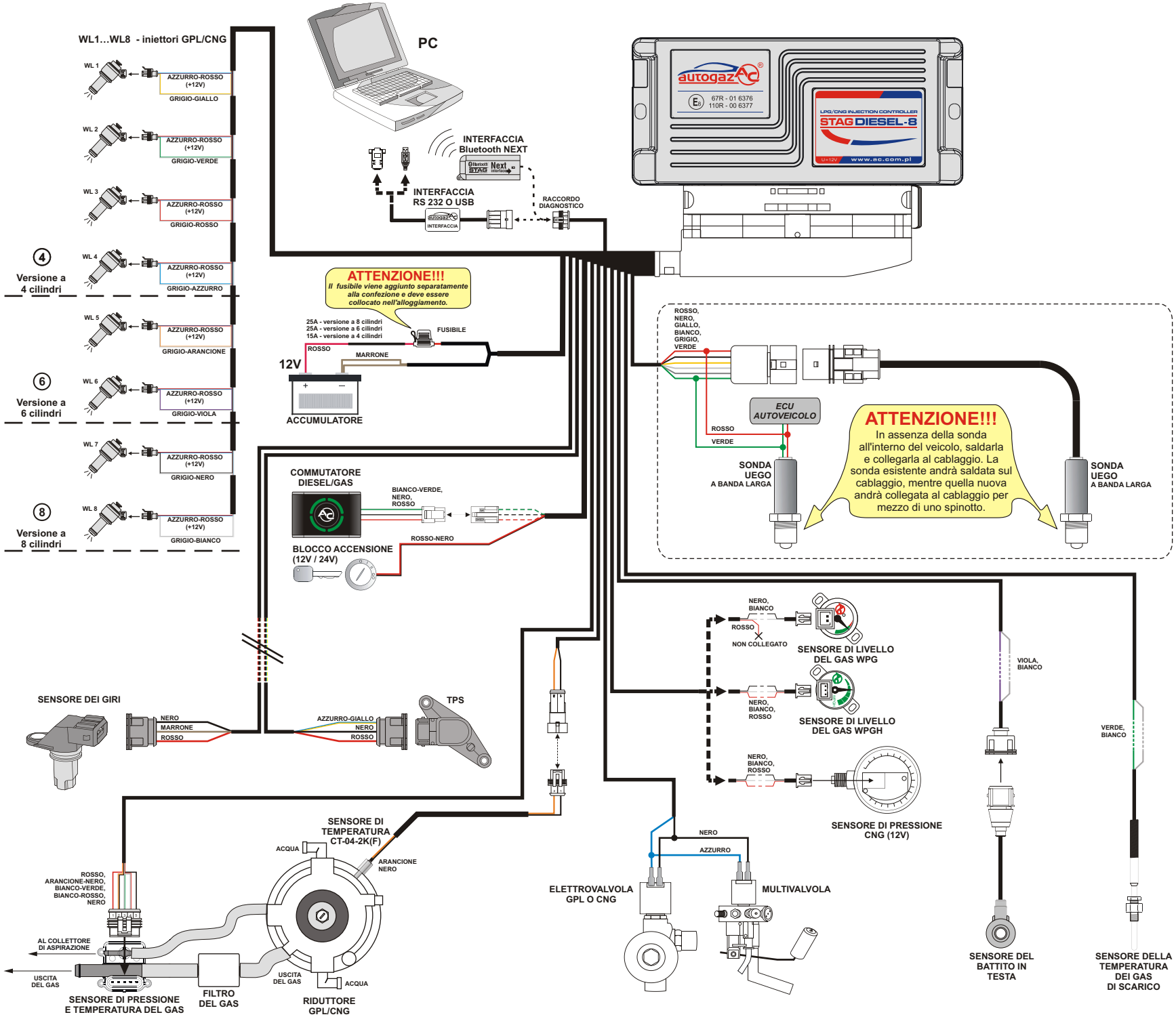

AC S.A.
15-181 Białystok, ul. 42 Pułku Piechoty 50
tel. +48 85 743 81 00, fax +48 85 653 93 83
www.ac.com.pl I info@ac.com.pl

SYSTEM ZARZĄDZANIA JAKOŚCIĄ ISO 9001:2008 15. 05. 2009